idee magazine

voor bestuur en leiding in KLJ

Verschijnt tweemaandelijks • Afgiftekantoor Gent X • P702129

Noden plattelandsjongeren

Nr. 6, jaargang 47, november 2015

inhoud november 2015

22

10

26

18

colofon **hoofdredacteur** Silke Cools **eindredacteur** Jolien Kerkhofs **redactieraad** Karel Billiet, Silke Cools, Isaak Dieleman, Stien Dreesen, Eveline Kenis, Laura Lenaerts, Verena Pynaert, Lies Schraepen, Matthias Vercauteren **illustratoren** Eva Mundorff, Lectrr **grafische vormgeving** Studio Boerenbond **drukkerij** Geers **Abonnementen** Idee verschijnt tweemaandelijks. Elk bestuurslid krijgt, met de betaling van het lidgeld, automatisch een abonnement op Idee. Andere geïnteresseerden kunnen een jaarabonnement bekomen door overschrijving van 25 euro op het rekeningnummer 734–3773490–05 van KLJ & Groene Kring vzw, Diestsevest 32 bus 3b, 3000 Leuven met de vermelding 'Jaarabonnement Idee' en de adresgegevens. Je kan ons contacteren op het nummer 016 47 99 99 of via tijdschriften@klj.be **Redactieadres** KLJ, Diestsevest 32 bus 3b, 3000 Leuven **VU** Bart Hombrouckx, Eikenstraat 3, 3210 Linden

Met steun van de Vlaamse overheid

06 **het stof van de wereld**
Blik op de jeugd- en jongerenactualiteit

08 **de buik van KLJ**
Post van het Nationaal Bestuur

09 **K-moment**
Pasgeboren en direct vluchteling

10 **vluchtelingencrisis**
Dirk de Vis en Ine Dieleman geven hun kijk op de problematiek

14 **actuele vragen**
Vragen over wetgeving, lokalen, fuiven, administratie… voor Het Brein

16 **kijk eens naar het vogeltje**
KLJ Melsele

18 **de etalage**
De nieuwe aanwinsten in de kijker

19 **de huisfilosoof**
De onwettige adoptie

20 **vorming**
Strak gevormd

21 **ledenwerving en ledenbinding**
Tips en suggesties van KLJ Oostham en KLJ Schiplaken

22 **plattelandsonderzoek**
KLJ onderzocht de noden van plattelandsjongeren

26 **fotodagboek**
Jochen Cobbaert, KLJ Gistel

28 **het booreiland**
Planningsweekend of planningsdag?

29 **KLJ-varia**
Nuttige info in een notendop

▶ **VOORZITTER KLJ NATIONAAL**
isaak.dieleman@klj.be

Is KLJ besmettelijk?

Daar is de tweede editie van onze nieuwe 'Idee'. Net op tijd om de kille novemberdagen wat te verlichten met fleurige foto's en te verwarmen met vurige verhalen. November betekent ook dat een tekort aan zonlicht allerlei winterkwaaltjes veroorzaakt. Gelukkig vonden de deelnemers aan Hoofdanimator in oktober het KLJ-virus als oplossing voor dat vervelende probleem.
Voor kleuters vormt contact met oudere, met het KLJ-virus besmette kinderen een goede basis om de nodige antistoffen tegen 'boskakkeritis' of 'chiroveneuze aandoeningen' op te bouwen. Tussen 6 en 35 jaar is een intensievere blootstelling aan het KLJ-virus noodzakelijk, omdat beide infecties bij die leeftijdscategorie de meeste slachtoffers maken. Proactief informeren en preventief injecteren vormen bij deze leeftijdsgroep de enige manier om ziekte te vermijden. +35-jarigen die besmet zijn met het KLJ-virus lopen geen kans meer op ziekte en hebben een bewezen positief effect op hun kinderen.
Maar nu serieus: we zingen niet voor niets 'KLJ… is gezond'. We komen de koude wintermaanden wel door, zolang we genoeg buiten komen om de frisse plattelandslucht op te snuiven en we elkaar hebben om ons te warmen in de koudste momenten!

Isaak

Overleeft Glenn De Schrijver het 'Dictator'-avontuur?

▶ **PERSLEK** Op VIER kunnen we sinds enkele weken kijken naar *Dictator*. In dit programma bevinden acht jongeren zich voor acht dagen in een dictatuur. Ze hebben geen vrijheid, geen rechten. Ze krijgen geen direct zonlicht te zien, de klok wordt verdraaid waardoor besef van tijd onmogelijk wordt. Er is geen contact met de buitenwereld. Een van de deelnemers is Glenn De Schrijver, KLJ'er uit Sinaai en ook bovenlokaal KLJ-vrijwilliger. Hij waagde zich aan dit vreemde experiment. Glenn was jarig tijdens de opnames. Er was geen smartphone, dus ook geen feestende Glenn-*selfies* dit jaar. Dit jaar werd hij getrakteerd op een hoop sociale experimenten en psychologische proeven. "Er waren een heleboel regels waaraan we ons moesten houden", vertelt Glenn. Zo moesten ze onmiddellijk naar hun kamer als er een belsignaal ging, zonder te weten voor hoelang. "Ook moesten we iedere dag twee keer een shift van zes uren werken. De mannen moesten koekjes bakken, de vrouwen strijken."
Kijk zeker naar de volgende afleveringen (iedere dinsdag op VIER) en volg Glenn De Schrijver op www.facebook.com/deschrijverglenn.

Silke Cools
Stafmedewerker KLJ

▶ CIJFERWERK

80
procent van de jongvolwassenen ziet de toekomst van de samenleving gitzwart in. Angst voor het klimaat, terreur en de crisis zijn de voornaamste oorzaken hiervan.

15
procent van de leerkrachten in het basisonderwijs is mannelijk. Ook in het secundair zijn de mannen sterk in de minderheid.

50
keer meer vluchtelingen dan in Europa worden opgenomen in Libanon, een land dat 100 keer kleiner is dan de Europese Unie.

92,1
procent van de jongeren tussen 20 en 30 jaar denkt dat de opwarming van de aarde meer natuurrampen zal veroorzaken.

▶ MIJN GEDACHT

Geert Raeymaekers (26)
Voorzitter KLJ Vlaams-Brabant

Kies je voor een lokaal vier-uurtje in KLJ?

We leven in een mondiale wereld waar we kunnen genieten van allerlei leuke en lekkere dingen van alle uithoeken van de wereld. Kebab komt uit Arabië, rijst uit China, en Amerika heeft ons zelfs ooit de aardappel gebracht. Met het vliegtuig kunnen we zelfs binnen enkele uren naar alle landen in de wereld reizen. We vergeten dan ook iets te vaak dat dit wereldwijd transport een zware belasting legt op het milieu en soms ook op de lokale economie. Het is maar al te gek dat wij appels eten uit Spanje of Nieuw-Zeeland, terwijl onze eigen appels elders in de wereld gegeten worden, als ze niet gestopt worden aan de Russische grens. Daarom is het belangrijk dat we meer lokaal geproduceerde landbouwproducten eten, en zo onze landbouwers en het milieu een duwtje in de rug geven. Geef met je KLJ het goede voorbeeld!

Geert

▶ KLJ ZONDER GRENZEN

Volg de buitenlandse avonturen van David Vermeulen (rechts) via de Facebookgroep 'Volg KLJ in het buitenland'.

Naar Malta tegen jeugdwerkloosheid

Van 26 tot 31 oktober ging David Vermeulen (KLJ Hooglede) met MIJARC naar Malta om samen met KLJ'ers van over heel Europa zich te verdiepen in het thema 'jeugdwerkloosheid op het platteland' – en natuurlijk om zich geweldig goed te amuseren. Deze zomer was er al een bijeenkomst van MIJARC over dit thema in België. Hier wordt nu op verder gegaan. We zijn benieuwd naar alle verhalen. Volg David zijn avonturen via de Facebookgroep 'Volg KLJ in het buitenland'. Wil je meer info over MIJARC? Mail dan naar mijarc@klj.be.

Karel Billiet
Stafmedewerker KLJ

"Je mag niemand pijn doen door de waarheid te vertellen. Maar liegen mag evenmin.

Rik Torfs
Rector KU Leuven

"Waarom zijn er van die mensen die per se achter elke zin een uitroepteken moeten zetten! Soit, ik ga daar geen punt van maken!

Tom Helsen
Vlaamse singer-songwriter

POST VAN HET NATIONAAL BESTUUR

Van 27 tot 29 november komt de Nationale Raad naar jaarlijkse gewoonte samen om belangrijke beleidsbeslissingen te nemen voor KLJ. Via deze weg willen we jullie zo goed mogelijk informeren over de thema's die we zullen bespreken. Heb je vragen of feedback? Wil je graag een variapunt toevoegen waarover echt gesproken moet worden op de Nationale Raad? Neem dan zeker contact op met je regionaal bestuurslid, voorzitter of vrijgestelde, of mail naar nationaleleiding@klj.be, dan zorgen we dat ook jouw mening gehoord wordt.

1 KLJ-structuur

De werkgroep Structuur bracht de knelpunten van onze structuur het voorbije jaar in kaart. Door diepte-interviews af te nemen bij verschillende afdelingen en door de structuur van gelijkaardige organisaties grondig te screenen, kwamen we tot een lijst van knelpunten in onze structuur en mogelijke oplossingen die we kunnen toepassen. Op de Nationale Raad kiezen we definitief de richting die we uit willen met onze organisatie. Komend jaar werkt de werkgroep die richting in een participatief traject verder uit, om daarna goedgekeurd te worden op de Nationale Raad van 2016. Aarzel niet om bijkomende info te vragen en jouw feedback mee te geven!

2 Jaarthema 2016-2017

Volgend jaar hebben we uiteraard een nieuw jaarthema nodig. Vanuit de regionale besturen werden een aantal voorstellen aangedragen. De keuze gaat tussen de thema's 'superhelden' (vrijwilligers waarderen), 'KLJ in de wolken' (communicatie in en rond KLJ) en 'mobiliteit'. Definitieve slogans en concrete inhoud worden na de Nationale Raad uitgewerkt, maar je kan nu uiteraard al je voorkeur meegeven!

KLJ WILT JOUW MENING OVER BELANGRIJKE BELEIDSBESLISSINGEN HOREN

Heb je vragen of suggesties voor het Nationaal Bestuur? Mail dan naar nationaalbestuur@klj.be.

Isaak Dieleman
Voorzitter

3 Integratie jaarthema en ledenwervingscampagne

Sinds een drietal jaar zet KLJ expliciet in op ledenwerving door een nationale ledenwervingscampagne ('Snor mee naar KLJ', gevolgd door 'KLJ, buitengewoon beestig') aan te bieden aan de afdelingen. We merken dat een ledenwervingscampagne naast een jaarthema aanbieden, zorgt voor dubbele communicatie, en dus verwarring. Daarom denken we na hoe we dit in de toekomst beter kunnen stroomlijnen. Heb jij hierover een mening? Alle feedback is erg welkom.

4 Vrijwilligersbeleid

Hoe kunnen we onze vrijwilligers beter ondersteunen? Rond die centrale vraag ging de werkgroep Vrijwilligersbeleid het voorbije jaar aan de slag. Zij stellen hun visienota voor, waarmee zij het komende jaar aan de slag willen om ons vrijwilligersbeleid concreet te hertekenen.

Pasgeboren en direct vluchteling

Illustratie Eva Mundorff

Toen Koning Herodes via de Drie Wijzen hoorde dat de koning van de Joden geboren zou zijn, was Jezus niet meer veilig. Herodes vroeg aan de Drie Wijzen om terug te komen en te zeggen waar die koning van de Joden geboren was, maar zij vertrouwden Herodes niet en gingen niet terug. Ondertussen moesten Jozef en Maria met de kleine Jezus halsoverkop doorheen de woestijn vluchten naar Egypte. Tot Herodes stierf, waren ze asielzoekers in Egypte.

Methodiek

De vele vluchtelingen vandaag zijn net zoals Jezus, Maria en Jozef op zoek naar een veilige plaats om te leven en doorkruisen ook een woestijn van onduidelijkheid. Willen jullie met je KLJ iets doen om een oase te zijn in die woestijn? Surf dan eens naar www.vluchtelingenwerk.be. Op deze website vind je heel wat ideetjes.

Karel Billiet
Stafmedewerker KLJ

© Sarah Collard

Dirk de Vis (tweede van links) met enkele bewoners van het vluchtelingenhuis.

Mensen op de vlucht: vragen en clichés

De huidige vluchtelingencrisis is de grootste na de Tweede Wereldoorlog. Met zijn 23.000 asielaanvragen heeft 2015 het grootst aantal aanvragen in 15 jaar. Dirk de Vis leeft al enkele jaren met vluchtelingen samen in een vluchtelingenhuis en geeft graag antwoord op onze vragen en bespreekt de clichés over vluchtelingen.

Dirk, kan je even kort de vluchtelingenproblematiek schetsen?
DIRK: 'De vluchtelingencrisis is niet een probleem van nu. In Syrië is de oorlog al vijf jaar bezig. Tot voor kort konden Syriërs altijd in vluchtelingenkampen in de buurlanden terecht. Nu komen ze stilaan naar Europa.'

Waarom moet België helpen?
DIRK: 'Slechts één procent van alle vluchtelingen uit Syrië komt naar België. Dat is niet erg veel als je dat vergelijkt met de rest van hen die in bizarre omstandigheden in vluchtelingenkampen in buurlanden worden opgevangen. Alle landen in Europa die de Conventie van Genève* ondertekend hebben, zijn verplicht vluchtelingen op te vangen. We spreken dan wel over de "vluchtelingencrisis", maar naar mijn gevoel kan je beter spreken over een "opvangcrisis", want we zijn meer bezig met opvang te zoeken voor deze vluchtelingen. We zouden beter de oorzaak van het probleem oplossen, maar daar spreekt men natuurlijk niet veel over.'

Wat is volgens jou de oplossing?
DIRK: 'Alvast niet door te bombarderen en meer geweld te gebruiken. We zouden er beter diplomatisch over praten. De Verenigde Naties heeft hier bijvoorbeeld een belangrijke taak in.'

Waarom doen ze dat dan niet?
DIRK: 'Omdat iedereen zijn eigen macht en rijkdom opzij moet zetten om met elkaar te kunnen praten.'

Er zijn al zoveel daklozen. Waarom helpen we hen niet eerst?
DIRK: 'Natuurlijk zouden die er ook niet mogen zijn, en zou dat probleem al lang opgelost moeten zijn. Maar het wilt niet zeggen dat je daarom vluchtelingen niet mag helpen, toch?'

Zit België nu al niet vol?
DIRK: '"Te veel" of "we kunnen dat niet aan", dat is onzin! Er komt, zoals ik al eerder zei, maar één procent van al die vluchtelingen naar hier. Dat is goed voor zo'n 2500 personen per jaar.'

Wat vind je van volgende clichés?
Cliché 1: waarom gaan ze niet terug naar hun eigen land, als het hier toch niet goed is?
DIRK: 'Dat gebeurt omdat mensen niet tevreden zijn met situaties. Onlangs kon je overal lezen hoe mensen in een opvangcentrum niet tevreden waren met het eten. Maar je mag niet vergeten dat dit slechts een uitzondering is. Er zijn veel mensen ook echt heel dankbaar. Maar dat komt dan weer niet in het nieuws. Natuurlijk is het nodig dat ze zich aanpassen aan hun nieuwe omgeving, maar de eigen cultuur en identiteit moet of mag niet verloren gaan.'

Cliché 2: die vluchtelingen mogen en krijgen alles.
DIRK: 'Niet-erkende vluchtelingen hebben enkel recht op opvang, materiële steun, eten, de drie B's (bed, bad, brood), medische steun, psychologische steun en sociale steun. Dit zijn niet heel erg veel rechten, maar toch wordt er door de inwoners verwacht dat de vluchtelingen dezelfde plichten hebben. Wanneer ze erkend worden, hebben ➜

> "Vluchtelingen zijn mensen op zoek naar een menswaardig bestaan, die op de vlucht zijn. In de eerste plaats voor geweld en oorlog. Maar vergeet ook niet de personen die vluchten voor vervolgingen, extreme armoede en natuurrampen.

Dirk de Vis
Leeft met vluchtelingen samen in een vluchtelingenhuis

> "Ik ken wel nog verschillende opvangcentra die vrijwilligers zoeken om bijvoorbeeld mensen te helpen bij het inburgeren, Nederlandse les te geven…

5 tips Werken met vluchtelingen

1 Informeer je grondig. Er bestaan veel hardnekkige fabeltjes over de vluchtelingenproblematiek. Ga zelf in gesprek met vluchtelingen, asielzoekers, geregulariseerde allochtonen, het OCMW, opvangcentra...

2 Stap naar een opvangcentrum voor asielzoekers en maak reclame voor jullie activiteiten. Met KLJ willen we alle kinderen bereiken, ook kinderen die vluchten voor oorlog en geweld.

3 Ga zelf helpen in een opvangcentrum. Veel centra staan te springen om leiders te ontvangen die de kinderen een leuke namiddag kunnen bezorgen, Nederlandse les geven, helpen bij huiswerk...

4 Laat je leden in de winterperiode cadeautjes knutselen, die ze zelf overhandigen aan de vluchtelingenkinderen.

5 Zamel geld in voor het Rode Kruis, Vluchtelingenwerk Vlaanderen...

ℹ Info kan je vragen aan onze werkgroep Diversiteit, aan Tumult, op de website van Vluchtelingenwerk Vlaanderen, het Rode Kruis, Fedasil...

➜ ze net als alle inwoners van het land dezelfde plichten en rechten. Dat erkend worden, gebeurt niet van de ene dag op de andere, het wordt goed onderzocht door de Dienst Vreemdelingen. Voor sommigen kan dat snel gaan, terwijl anderen misschien twee tot vier aanvragen moeten doen. In het slechtste geval moeten ze terug naar hun eigen land.'

Cliché 3: al die vluchtelingen blijven hier permanent.

DIRK: 'Er zijn twee soorten vluchtelingen: zij die erkend worden – zij kunnen hier dus permanent blijven wonen – en zij die een subsidiaire bescherming krijgen – wanneer de oorlog gedaan is, kunnen zij bijvoorbeeld terugkeren. Natuurlijk is het moeilijk om te definiëren wanneer die oorlog precies gedaan is. Al die mensen die nu asiel aanvragen, kunnen natuurlijk niet allemaal blijven.'

Cliché 4: tussen die vluchtelingen zitten vast veel mensen van IS.

DIRK: 'Dat kan je nooit zeker weten, maar we moeten er toch geen schrik voor hebben. Wanneer mensen asiel aanvragen, wordt goed onderzocht vanwaar iemand komt, waarom die persoon naar hier komt... Kortom, er wordt heel wat research gedaan.'

Cliché 5: die vluchtelingen geraken snel aan zo'n papiertje om hier te komen wonen.

DIRK: 'Zoals reeds vermeld, gebeurt er heel wat research voordat mensen zomaar dat "papiertje" krijgen. Wanneer een asielaanvraag afgekeurd wordt, kan men, indien men nieuwe documenten heeft, een nieuwe asielaanvraag indienen. Veel mensen raken ook "uitgeprocedeerd". In België eisen we vaak te moeilijke dingen van die mensen. Je kan bijvoorbeeld niet zomaar een papiertje aanvragen om te bewijzen dat je vervolgd wordt.

Er zijn ook mensen zonder papieren. Officieel bestaan zij hier niet eens. Ze hebben weinig rechten, maar veel plichten. Dat vind ik niet menswaardig! Die mensen zijn gewoon op zoek naar een menswaardig bestaan...'

Hoe omschrijf jij vluchtelingen?

DIRK: 'Mensen op zoek naar een menswaardig bestaan, die op de vlucht zijn. In de eerste plaats voor geweld en oorlog. Maar vergeet ook niet de personen die vluchten voor vervolgingen, extreme armoede en natuurrampen.'

Wat is jouw kijk op de toekomst?

DIRK: 'Vluchtelingen zullen er altijd zijn. We maken het met z'n allen beter zo aangenaam mogelijk.'

Wat kunnen wij als KLJ'ers betekenen voor vluchtelingen?

DIRK: 'De laatste tijd was het de trend om kledij te brengen naar onze opvangcentra. Inmiddels hebben we al genoeg. Ik ken wel nog verschillende opvangcentra die vrijwilligers zoeken om bijvoorbeeld mensen te helpen bij het inburgeren, Nederlandse les te geven...'

Laura Lenaerts
KLJ Eigenbilzen

* *De Conventie van Genève zegt dat wanneer je je niet meer veilig kan voelen in jouw eigen land, dat je mag vluchten. De ondertekenende landen zijn verplicht deze vluchtelingen op te vangen.*

GETUIGENIS

Ine Dieleman (KLJ Moerbeke-Waas) bracht samen met enkele vrienden brood en soep naar de vluchtelingen in Calais.

Eind augustus las ik voor de zoveelste keer over de oorlog in Syrië. De hele toestand raakte mij diep en ik voelde mij steeds onmachtiger om vanop afstand te moeten toekijken. En toen kwam mijn lief Bert met het idee om de komende dagen zoveel mogelijk broden te bakken en soep te maken en die dan naar de vluchtelingen in Calais te brengen. Zo konden we onze betrokkenheid tonen. We vertelden het verder en de reacties waren overweldigend mooi. Groenten uit vele tuinen, kleren, schoenen, tenten en slaapmatjes stroomden hier toe. Uiteindelijk zijn Bert, mijn broer Lucas, Sofie en ik met een volgeladen camionette vertrokken richting Calais. We hadden er afgesproken met een plaatselijke organisatie, l' Auberge des Migrants, om samen aan het kamp de soep uit te delen. We bleken uiteindelijk soep te hebben gemaakt voor vijfhonderd vluchtelingen. We ontmoetten er mensen van alle leeftijden uit allerlei landen (Syrië, Irak, Afghanistan en Soudan). Sommigen waren al jaren op de vlucht. De ervaring was onvergetelijk en heeft een heel diepe indruk op ons nagelaten. De mensen waren erg dankbaar! Eind november gaan we terug.

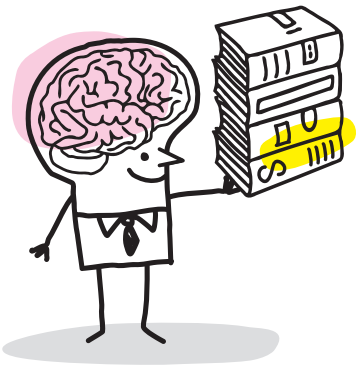

VRAAG HET AAN HET BREIN

Alle antwoorden op je vragen over lokalen, wetgeving, fuiven, administratie, kamp, verzekeringen …

1. Fuiven

Vraag De gemeente verplicht ons om security te voorzien op onze fuif. Mogen dit ook vrijwilligers zijn?

▶ Wat zegt de wet?

De federale overheid heeft in de bewakingswet op het uitgangsleven een speciaal regime voorbehouden voor personen die slechts sporadisch bewakingsactiviteiten voor de eigen vereniging uitoefenen. Hierbij moet wel voldaan zijn aan volgende voorwaarden. Zo is het vrijwilligersteam samengesteld uit eigen leden van de organiserende vereniging. Ook personen die een aanwijsbare band hebben met de organisatoren mogen worden ingezet. Vrijwilligers mogen dit enkel gratis doen en het kan alleen als je als organisatie slechts sporadisch een evenement organiseert (maximaal vier keer per jaar). De burgemeester (via de politie) moet ook toestemming geven en screent vooraf de vrijwilligers die je wilt inzetten. De politie kan dan ook voorgestelde personen weigeren.

▶ Betrouwbare security

Naast de wettelijke voorwaarden is het uiteraard ook sterk aangewezen dat je op zoek gaat naar geschikte personen (geen vechtersbazen, maar wel voldoende mondig) en goede afspraken maakt (geen alcohol, vaste plaatsen, hoe communiceren, niet zelf vechten…).

ⓘ www.klj.be > leiding en bestuur > thema's > fuiven en grote evenementen > betrouwbare security
www.fuifpunt.be > op welke manieren kan je als organisator bewaking inzetten

2. Verzekering

Vraag Zijn we verzekerd bij schade aan wagens bij een carwash?

Het korte antwoord: neen.

▶ Toevertrouwd goed

Een chauffeur die zijn wagen door jullie laat wassen, vertrouwt deze aan KLJ toe en verwacht dat hij deze dan ook in dezelfde staat terugkrijgt. Schade die jullie aan de wagen toedienen, is in onze verzekeringspolis uitgezonderd als toevertrouwd goed.

▶ Moeilijk te verzekeren

Toevertrouwd goed moet je steeds geval per geval verzekeren. Zo kan

de verzekeraar de risico's inschatten. Aangezien het hier over veel wagens met hoge waarde gaat, zal de premie om dit te verzekeren eerder hoog zijn.

▶ Wees voorzichtig

Een document ophangen waarop staat dat jullie niet verantwoordelijk zijn voor schade aan wagens die jullie wassen, kan zeker en vast sensibiliserend werken, maar is juridisch niet sluitend. Ga bij schade zeker het gesprek aan met de chauffeur en stel eventueel voor om de franchise te betalen van de omniumverzekering van de wagen.

3.

Aansprakelijkheid

Vraag Mag minderjarige leiding (nog geen 18 jaar) hetzelfde doen als meerderjarige leiding?

Neen, minderjarige leiding mogen bijvoorbeeld niet met de auto rijden, kunnen geen contracten rechtsgeldig tekenen en kunnen ook geen volmachthouder van de bankrekening van KLJ zijn. Overeenkomsten gelden juridisch niet wanneer deze met een minderjarige worden afgesloten, zonder toestemming van zijn ouders.

▶ Verzekering

Qua verzekering verandert er eigenlijk niets in de overgang van lid naar leiding, en dus ook niet van minderjarige naar meerderjarige. Via KLJ ben je dus verzekerd voor lichamelijke ongevallen en schade aan derden waarvoor jij aansprakelijk gesteld kan worden. Dit geldt voor alle leden, leiding en ouders binnen KLJ-verband.

▶ Verantwoordelijkheid

Minderjarigen die leiding geven, doen dit steeds onder de verantwoordelijkheid van hun ouders. Je kan dus wel begrijpen dat niet alle ouders even blij zijn als hun minderjarig kind leider wordt. Daarom een aantal tips.

Leid je jonge leiding voldoende op. Op Trainingsdagen hebben ze de kans om veel te leren over leiding zijn. Dit geeft aan de ouders het gevoel dat hun kind goed voorbereid is op het leiderschap.

Begeleid minderjarige leiding goed bij het voorbereiden van activiteiten, het omgaan met leden... Het is sterk wenselijk dat er per leeftijdsgroep minimaal één meerderjarige leiding is die als aanspreekpunt kan fungeren om beslissingen te nemen of overeenkomsten af te sluiten.

ⓘ www.klj.be > leiding en bestuur > thema's > verzekering > de KLJ-verzekering

> Eventuele schade aan wagens bij een carwash is in onze verzekeringspolis uitgezonderd als toevertrouwd goed.

> Minderjarigen die leiding geven, doen dit steeds onder de verantwoordelijkheid van hun ouders.

Mail al je vragen naar ikvraaghetaan@klj.be. Onze administratieve duizendpoot, Matthias Vercauteren, zorgt voor de antwoorden.

KLJ Melsele kijkt naar het vogeltje

Aantal leden: 73 • **Aantal bestuursleden:** 12 en 2 volwassen begeleiders • **Sinds:** 1926 • **Leeftijdsgroepen:** Piep (6-10 jaar),

Jong KLJ (11-15 jaar), Oud KLJ (16+) • **Topactiviteit:** sportmarathon

> Op kamp in Nederhasselt hadden we af te rekenen met twee mysterieuze mollen.

Dit jaar ging KLJ Melsele in de zomervakantie undercover in Nederhasselt. Een succes, want nog nooit gingen er zoveel leden mee! Zelfs de plaats was incognito. In tegenstelling tot wat de naam doet vermoeden, ligt Nederhasselt niet in Limburg, maar in Oost-Vlaanderen (in Ninove).
Een kamp vol mollen, spionnen en maffia. De leden moesten een laserparcours omzeilen, codes kraken en geheime boodschappen doorgeven. Twee mollen kregen de opdracht om elke keer hun team te laten verliezen. Wat hen ook gelukt is! Toch bleef het tot aan het kampvuur een mysterie wie de twee mollen waren. Het kamp was superspannend en iedereen leefde zich volledig uit met het thema.
Speciaal voor deze gelegenheid lieten we fluogele brillen maken, zodat we overal anoniem naartoe konden gaan. Helaas herkende iedereen KLJ Melsele meteen aan hun KLJ-sjaaltjes, en vooral aan de toffe sfeer in de groep! Daar kan je natuurlijk niet omheen kijken.

Anouck Ryckaert
Leidster

WEB SHOP SAMEN AAN KOOP

Webshop

Bij een echte KLJ'er horen ook de echte, officiële KLJ-gadgets. Kies en bestel de gadgets online via www.klj.be/shop.

Samenaankoop

KLJ-samenaankoop biedt goederen en diensten aan tegen voordelige tarieven. Deze promoties worden aangeboden op jouw vraag of die van een andere KLJ-afdeling. Om aan deze promotietarieven te geraken is er telkens een minimum af te nemen aantal. Anders gaat de samenaankoop niet door. Heb jij ook een idee? Stuur dan een mailtje naar webmaster@klj.be. Op www.klj.be vind je het huidige aanbod.

Flessenopener

Webshop Als je je flesje niet open krijgt, blijf je maar dorst hebben. Niet zo leuk! Gelukkig heeft KLJ daar iets op gevonden: een nieuwe KLJ-flessenopener. Blijf niet langer droog staan en schaf jezelf er eentje aan. Bestellen kan nu in de webshop.
2,30 euro/stuk

Nieuw postkaartje

Webshop 'We missen je.' Heb je het gevoel dat je enkele leden van vorig jaar dit werkjaar nog niet gezien hebt? Laat hen weten dat je aan ze denkt en hen hard mist. Hopelijk komen ze snel weer terug.
8 euro/20 stuks

Fietsbel

Samenaankoop KLJ natuurlijk. Met zo'n jaarthema kunnen we niet anders dan elke keer duurzaam – met de fiets dus – naar KLJ te gaan. Maar, nog beter zou het zijn als je duurzaam én veilig je fiets opkruipt. Daarom hebben we speciaal voor jullie een 'KLJ natuurlijk'-fietsbel in de aanbieding. Je kan deze voordelig bestellen via de samenaankoop.

Veiligheidsmateriaal

Samenaankoop Bekijk het aanbod aan veiligheidsmateriaal met KLJ-opdruk. Er zit heel wat leuks tussen!

De onwettige adoptie

Om mijn imago van het vorige schrijfsel een beetje te ontkrachten, wil ik eerst iets bekennen: ik zat dit semester al meer aan mijn boeken dan aan de toog. Dus mama, zelfs met mij komt het wel goed hoor!

Om mijn imago weer een beetje naar de knoppen te helpen, mogen jullie deze keer meegenieten van een verhaal dat nog vele jaren zal meegaan aan de kersttafel. Het begon allemaal – hoe kan het ook anders – op de KLJ. We vertrokken op kamp met een auto vol enthousiaste grietjes die helemaal klaar waren voor elf dagen dolle pret.

Na de monsterfile op de Antwerpse ring, was iedereen blij dat we bijna onze bestemming bereikt hadden: nu kon ons kamp echt beginnen! Toen we de afrit van de snelweg afreden en nog meer file zagen staan, kon de pret niet meer op. Lichtelijk gefrustreerd bleven we in de rij aanschuiven. Tot we na een kwartier ontdekten dat er werken bezig waren en de weg voor een paar honderd meter afgezet was met blinkende, spiksplinternieuwe verkeerkegels. Het toeval wil dat we heel graag honkbal spelen, maar dat we alleen vuile kegels of onhandige kommen hebben om als honk te gebruiken. Het duurde dus niet lang tot onze auto nogal fel uitweek, er een arm naar buiten stak, en er ineens een kegel ontbrak in de rij.

De dagen die daarop volgden, beleefde de kegel de tijd van zijn leven op ons kamp: nog nooit zag hij zoveel lachende kinderen die zoveel plezier met hem maakten. Na het kamp verdween de kegel in het berghok tussen zijn vuile vrienden. Een maand later belde iemand van de politie om te vragen of ik op verhoor wou komen, omdat iemand de nummerplaat van onze auto genoteerd had toen er een tijdje terug een kegel in verdwenen was. Eerst dacht ik dat het een mopje was, maar dat bleek wat te optimistisch. Een officieel verhoor bij meneer de politie en een waarschuwing voor een strafbladvermelding erbovenop. Ondertussen woont de kegel weer bij zijn kegelvriendjes in de rij, en honkballen wij vrolijk verder met onze onhandige honken.

Hoewel honkbal nooit meer hetzelfde zal zijn, kunnen we met kerstmis wel trots tegen de bomma vertellen dat we er iets uit geleerd hebben: als we ooit nog eens een kegel willen meenemen, zullen we er tenminste voor zorgen dat niemand iets gezien kan hebben!

Als we nog eens een kegel willen meenemen, zullen we er tenminste voor zorgen dat niemand iets gezien kan hebben!

Eveline Kenis
KLJ Balen

Pili Pili is een 24 uur lange ervaring waar plezier en sfeer centraal staan.

Arjan Raeymaekers
KLJ Aartselaar

Focus XL is een leuke, leerrijke, maar vooral interessante avond waar je met bestuursleden uit andere gewesten kan uitwisselen.

Marleen Rosseel
KLJ Moorsele

STRAK GEVORMD

De eerste vormingsrush is achter de rug. Verdere Vormingen en andere cursussen zijn weer vertrokken met een vliegende start. Maar er is meer…

Verdere Vorming

Verdere Vorming is in elke regio anders. In West-Vlaanderen begonnen ze in september met een XL-editie van hun Focus: 3 thema's, 30 deelnemers. Ook op 9 december en 11 mei kan je nog bij hen terecht voor een avondvorming. In Antwerpen gingen ze voor hun 24 urenrecept: Pili Pili. In Oost-Vlaanderen zetten ze dit jaar in op een avondeditie van O_2, op 2 december. In Vlaams-Brabant en Limburg kozen ze voor het weekend van 21 november. Eén dag Boenk(t) Erop en 24 uur OoTwee bieden maar liefst 7 of 9 keuzes aan, om iedereen naar huis te kunnen sturen met nog meer goesting in KLJ. In Vlaams-Brabant zetten ze op 7 mei het geboenk zelfs verder.

Vorming op Maat

KLJ kiest voor deze brede waaier aan mogelijkheden omdat we te maken hebben met een groot, gevarieerd en geïnteresseerd publiek. Soms is dit nog niet genoeg, we zijn niet te trots om dit toe te geven. Maar je hoeft niet bij de pakken te blijven zitten. Vraag ons gewoon wat je nodig hebt. Wij bieden elk thema aan: ledenwerving, werken met Wall-e of een promocampagne uitwerken. In Wall-e, onder 'Vormingen en evenementen', kan je je Vorming op Maat aanvragen.

Weetjes

► **Hoofdanimator**
Al 28 KLJ'ers begonnen aan de spiksplinternieuwe Hoofdanimator-cursus in oktober.

► **Trainingsdagen**
210 startende leid(st)ers vonden voor de eerste keer de weg naar de Trainingsdagen en 88 al wat oudere hebben in de herfstvakantie hun vorming afgerond.

► **Stageboekje**
KLJ'ers die hun Trainingsdagen, Hoofdanimator of VKB-cursus gevolgd hebben vóór 1 oktober 2015, hebben nog tot december 2016 om hun stageboekje in te dienen bij KLJ. Daarna vervalt hun cursus en moeten ze opnieuw cursus volgen om het attest te behalen.

▶ **LEDENWERVINGSTIP**
KLJ Schiplaken

Iedereen die bij de pop-upstal passeerde, kon z'n hoofd in een buitengewoon beestig bord steken. De foto's hiervan konden ze terugvinden op de Facebookpagina.

Buitengewoon beestige pop-upstal

Op 15 augustus is er altijd een grote rommelmarkt bij ons in de buurt. KLJ Schiplaken kon daar natuurlijk niet ontbreken. We sjorden met enkele balken een stal en vulden die met strobalen. Daarna versierden we onze stand met KLJ-ballonnen, onze KLJ-vlag, beestige posters en vlagjes. Iedereen van de leiding had een dierenpak aan. Elke marktbezoeker kon bij ons een beestige foto laten maken door zijn hoofd door ons buitengewoon beestig bord te steken. Deze foto vonden ze terug op onze Facebookpagina. Ideaal om nieuwe volgers aan te trekken! Terwijl de kinderen hun foto lieten maken, sprak de leiding de ouders aan. Zij kregen een informatiefoldertje en een jaarplanning. Zo hebben de ouders direct een zicht op onze werking. De kinderen kregen een beestige ballon zodat ze ons niet snel zouden vergeten.

Ellen Van Dievel (zebra links op de foto)
Hoofdleidster

▶ **LEDENBINDINGSTIP**
KLJ Oostham

Tour de Ham

Bij de start van het werkjaar hebben we een grote kaart van de stad Ham gemaakt en opgehangen in ons lokaal. We proberen elke activiteit op een andere locatie in Ham te laten doorgaan. Zijn we op het einde van de dag terug in het lokaal, dan kleuren de leden het gedeelte van Ham in op de kaart waar we die dag speelden. Iedereen die aanwezig was, schrijft zijn/haar naam in het gekleurde gedeelte. Aan de hand van de kaart mogen de leden ook zelf aangeven op welke plaatsen in Ham ze graag eens een spel willen spelen, en ideeën geven over welk soort spel dat dan zou kunnen zijn. Op het einde van het werkjaar bekijken we de kaart. Welke leden waren het vaakst aanwezig dit werkjaar? Zij krijgen een leuke verrassing van de leiding!

Joren Dekelver
Hoofdleider

Naar mate het werkjaar vordert, krijgt de kaart van Ham steeds meer kleur en namen van aanwezige KLJ'ers. De leden die het vaakst aanwezig zijn, krijgen op het einde van het werkjaar een leuke verrassing van de leiding.

Uit dit onderzoek blijkt duidelijk dat de rust en de natuur, de aanwezigheid van familie en vrienden en de ruimte en privacy de belangrijkste voordelen zijn voor jongeren van wonen op het platteland.

Wonen op het platteland mag niet duurder worden dan wonen in de stad.

Uit dit onderzoek blijkt ook dat er nood is aan een vlottere combinatie van de fiets met de bus en de trein. Met de fiets op de bus raak je overal. De huidige dienstverlening van het openbaar vervoer mag zeker niet afgeschaft worden.

DE NODEN VAN
GEREN

'Jongeren horen thuis in de stad', hoor je wel eens. Maar vinden alle jongeren dat zelf ook wel? Kennis van sommige noden en behoeften van plattelandsjongeren zijn aanvaarde leemtes. KLJ ging op zoek naar hoe we het Vlaamse platteland leefbaar en bruisend kunnen houden voor kinderen en jongeren.

Plattelands-jongeren willen op het platteland kunnen blijven

Het onderzoek

KLJ vroeg aan 619 plattelandsjongeren tussen 20 en 25 jaar wat hun behoeften zijn betreffende vijf thema's: wonen, werk/studie, mobiliteit, voorzieningen en vrije tijd. De resultaten zijn verrassend. Nog steeds wordt er te weinig stilgestaan bij de noden van jongeren op het platteland. Het lijkt alsof sommige behoeften op het platteland aanvaarde leemtes zijn. Dit onderzoek brengt deze leemtes in beeld.

95% wilt een woning kopen op het platteland

Uit dit onderzoek blijkt duidelijk dat de rust en de natuur, de aanwezigheid van familie en vrienden en de ruimte en privacy de belangrijkste voordelen zijn voor jongeren van wonen op het platteland. Hierdoor wilt 95% van de jongeren in een gekochte woning op het platteland wonen wanneer ze kinderen hebben. KLJ pleit voor maatregelen die het aantrekkelijk maken voor jongeren ➜

Onderzoeks-resultaten

96
procent van de ondervraagde jongeren wilt graag op het platteland wonen met hun kinderen.

65
procent van de respondenten geeft 'rust en natuur' als een van de drie belangrijkste voordelen van wonen op het platteland.

38
procent van de jongeren wilt meer sporten in zijn vrije tijd.

44
procent van de jongeren vindt uitgaan de belangrijkste vrijetijdsactiviteit.

5
procent vindt milieuvriendelijkheid de belangrijkste reden bij de keuze van een vervoersmiddel.

79
procent van de jongeren die geen bakker in hun dorp hebben, geven aan dat er wel een bakker in hun dorp moet zijn.

➜ om bestaande woningen te kopen en te renoveren.

Wonen op het platteland mag niet duurder worden dan wonen in de stad. Hiervoor zijn leefbare dorpskernen nodig en moeten nieuwe woonvormen mogelijk gemaakt worden. CD&V-jongerenvoorzitter Wim Soons ijverde bij het debat op KLJ naar aanleiding van de lancering van het onderzoek ervoor dat jongeren moeten kunnen blijven wonen in hun eigen buurt, zonder hiervoor meer te moeten betalen. Hij beschouwt volgend voorbeeld dan ook als een goede praktijk. Een jong koppel koopt een appartementje in een dorpskern op het platteland. Wanneer hun ouders ouder worden en de kinderen buitenshuis wonen, kunnen de ouders perfect met hun kinderen van eigendom ruilen. De ouders in het appartementje, de kinderen met de kleinkinderen in het ouderlijk huis.

Jongeren die samen een huis kopen op het platteland of jong en oud die samenwonen en elkaar helpen, sociale woningen die eenvoudig te betrekken zijn: het zijn maar een aantal voorbeelden die wonen op het platteland mogelijk, aantrekkelijk en betaalbaar kunnen houden voor onze jongeren.

Openbaar vervoer moet efficiënt en flexibel zijn

76% van de jongeren verplaatst zich met de auto naar het werk. De flexibiliteit, reistijd en het comfort zijn de doorslaggevende redenen bij de keuze van hun vervoersmiddel. Innovatie bij bestaande organisaties en samenwerkingen tussen overheden en privéorganisaties op regionaal vlak kunnen hier een oplossing bieden. Volksvertegenwoordiger Renate Hufkens van N-VA gaf tijdens het debat bij de lancering toe dat er nog veel geïnvesteerd moet worden in betere fietspaden. Eline Deblaere, ondervoorzitster van Jong Groen, roept politici op om wijkbudgetten te voorzien, zodat iedereen in zijn eigen buurt voor voorzieningen kan zorgen. Uit dit onderzoek blijkt ook dat er nood is aan een vlottere combinatie van de fiets met de bus en de trein. Met de fiets op de bus raak je overal. De huidige dienstverlening van het openbaar vervoer mag zeker niet afgeschaft worden, voordat er voldoende innovatieve mogelijkheden zijn voor jongeren om zich te verplaatsen (ook zonder de auto te moeten gebruiken).

Nood aan multifunctionele ontmoetingsplaatsen

Amusement en mensen ontmoeten zijn de belangrijkste voorwaarden voor een geslaagde vrijetijdsactiviteit. Voorzieningen verdwijnen op het platteland, maar de nood naar ontmoeting niet. KLJ pleit voor ondersteuning van gemeentebesturen, creativiteit en middelen om voorzieningen in de dorpen te organiseren in bijvoorbeeld multifunctionele ontmoetingsplaatsen.

Matthias Vercauteren
Stafmedewerker KLJ

www.klj.be > thema's > KLJ-thema's > jongere op het platteland

Wist je dat KLJ er voor alle kinderen en jongeren op het platteland is?

Nèèèèèèèèèèèèèèèèèè!

Ik vulde samen met 618 andere plattelands-jongeren een bevraging in over onze noden.

Klinkt saai!

Zou het ook zijn, was het niet dat KLJ hier een prachtig rapport van maakte.

Dat moeten we aan al onze vrienden vertellen. We laten hen surfen naar www.klj.be.

Dankzij KLJ blijft het fijn wonen op het platteland!

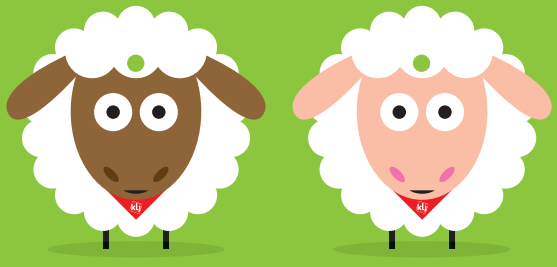

Jochen Cobbaert KLJ Gistel

Te gast in een christelijk Palestijns dorpje middenin het Israëlische gebied. Niettegenstaande de moeilijke situatie worden we heel hartelijk ontvangen.

Samen de boot in. De bezinning op het meer van Galilea was legendarisch. Geloof of geen geloof, iedereen kwam tot rust!

Over het water lopen is dan toch niet zo gemakkelijk als gedacht. Helaas was Jezus niet in de buurt om ons een snelcursus te geven.

En nu naar het leger. Een jong joods meisje (ongeveer 17 jaar) spreekt over haar angst voor de verplichte tweejarige legerdienst.

Onrust op de Tempelberg in Jeruzalem. Rellen tussen moslims en het Israëlische leger, de spanning is te snijden.

Eens goed klagen. Hier bevinden we ons bij de Klaagmuur. De dames en de heren netjes van elkaar gescheiden.

Zwet
woes
saun
genh

Leeftijd: 26 jaar • **Studies:** ingenieur • **Job:** projectleider-ingenieur • **Sociale status:** verliefd • **Guilty pleasure:** vendelen en

Viering with a view op Jeruzalem. Er werden bruggen gebouwd tussen KLJ (18), KSA (11), IJD (10), Jongeren Heuvelland (7), AKABE (1), Sint-Michielsvereniging (4) en Kena (1).

Op de vlucht. Het bezoek aan een Palestijns vluchtelingenkamp was hartverscheurend.

en en veel zand in de Wadi Qelt-tijn. En wij die dachten dat de a een Scandinavische aangeleeid was. Niet dus!

KLJ, buitengewoon beestig. Een ritje op een kameel voor we terugkeren naar huis. Zalig!

De reis naar Israël en Palestina was een onvergetelijke ervaring, omdat iedereen een groot respect had voor elkaar en elkaars geloof.

Beste KLJ'ers, ziehier mijn verhaal van de reis die ik in september maakte naar Israël en Palestina. De beste reis die ik ooit maakte! Het was een onvergetelijke, *'nie geweune'* ervaring met jongeren van over heel Vlaanderen, met heel veel respect voor elkaar en elkaars geloof. Deze reis werd georganiseerd door het Netwerk voor Pastoraal met Jongeren. 'Oh nee, zo christelijk!', hoor ik jullie meteen denken. Maar nee, het was gewoon een superdelegatie van 52 jonge gasten waarbij jongeren van KLJ en KSA samen reisden met jongeren van onder andere IJD en Jongeren Heuvelland. Zoals je kan zien in de fotoreportage had de reis een heel gevarieerd programma: van bezinning tot woestijnwandelen en terug. Geniet van de foto's en spreek mij zeker aan op een of ander evenement, zodat ik je nog veel meer kan vertellen. Tot in den draai!

Jochen

kietelen • **Favoriete uitdrukking:** gedeeld geluk is dubbel geluk

2 MENINGEN OVER

Planningsweekend of planningsdag?

Stef Wij, bij KLJ Tielen, kiezen voor een planningsweekend. Vrijdagavond trekken we richting stad en eten we gezellig samen, zo zit de sfeer er meteen helemaal in. We kiezen ervoor om te verblijven in een hostel in een of andere grootstad. Zo zitten we nooit ver van het feestgebeuren en logeren we toch relatief goedkoop. De ideale KLJ-city-trip! Zaterdag staat er een vergaderdag gepland: evaluaties, jaarplanning en taakverdeling, het komt allemaal aan bod. 's Avonds gaan we op verkenning naar het plaatselijke nachtleven. Zondag gaat het er iets rustiger aan toe en vertrekken we op tijd naar huis. We zouden dit alles ook op één vergaderdag kunnen doen, maar nu is er veel meer tijd om aan leidingsbinding te doen, en de sfeer is dan ook veel losser dan bij een standaard vergadering. We eten samen, gaan samen in één groep weg... Niet evident als je met een leidingsploeg van dertig bent. Het ideale moment dus om samen met de hele leidingsploeg ook wat te genieten, naast het zware overleg dat op zaterdag gepleegd wordt.

ID-kit Stef *Leeftijd: 21 jaar · Aantal jaar in KLJ: 5 jaar · Functie: –12-leiding, gewestleiding en lokaalverantwoordelijke*

Leidingsweekend is het ideale moment om als één KLJ-groep naar buiten te komen.

Stef Meeuwsen
KLJ Tielen

Onze plandag is vooral praktisch, daarnaast zetten we het hele jaar door in op leidingsbinding.

Melle Aerts
KLJ Zoersel

Melle Bij KLJ Zoersel kiezen we voor een planningsdag. Met een leidingsploeg zo groot als de onze is het moeilijk om iedereen een heel weekend bij elkaar te krijgen. In de voormiddag vergaderen we over het verloop van het komende werkjaar. 's Namiddags komen de nieuwe leiders erbij en verdelen we alle functies en taakjes binnen onze leidingsploeg. We hebben ook een speciale ploeg die ons tijdens de planningsdag en de rest van het werkjaar goed verwent. We proberen ook op zoveel mogelijk andere momenten tijdens het werkjaar de leiding bij elkaar te krijgen op leuke activiteiten. Zo hadden we pas nog een heerlijke barbecue na de KLJ-activiteit en soms gaan we samen eten bij een andere jeugdbeweging. Zo'n volledige dag vergaderen en je concentreren kan best vermoeiend zijn, maar op één dag ben je wel helemaal klaar.

ID-kit Melle *Leeftijd: 19 jaar · Aantal jaar in KLJ: 2 jaar · Functie: +12-leider en gewestbestuurslid*

▶ KLJ STRIJLAND

Nikita Vanschaemelhout, hoofdleidster van KLJ Strijland: 'Een supertof initiatief waarmee de leiding in de bloemetjes wordt gezet en de concurrentiestrijd tussen de verschillende jeugdbewegingen wordt weggewerkt.'

Jeugdraad zet KLJ-leiding in de bloemetjes

Naar aanleiding van de Dag van de Jeugdbeweging werd de leiding van KLJ Strijland in de bloemetjes gezet. Samen met de andere jeugdbewegingen uit Gooik konden ze op een zaterdag genieten van een uitgebreid etentje, een geanimeerde quiz en een fuif. Op zondag waren alle leden van KLJ Strijland en de andere jeugdbewegingen welkom om een middeleeuws spel te spelen. Meer dan 300 enthousiastelingen beleefden fantastische dagen, dankzij de jeugdraad.

▶ CAMPAGNE WELZIJNSZORG

Help mee in de strijd tegen armoede

Niemand kiest voor een toekomst in armoede, niet voor zichzelf, noch voor zijn kinderen of kleinkinderen. En toch… 1 op 7 mensen in ons land leeft in armoede. Durven zij dromen van een betere toekomst? Vooral op het vlak van wonen, vervoer en gezondheid stelt Welzijnszorg vast dat nog heel wat duurzame maatregelen ontbreken, waardoor mensen in armoede het extra moeilijk hebben. Daarom voert Welzijnszorg campagne in 2015 en hopen ze ook dat jij meedoet, bijvoorbeeld met je KLJ-afdeling.

ⓘ Ontdek op www.welzijnszorg.be wat je kan doen met je afdeling.

▶ CIJFERWERK

95

afdelingen werden de voorbije 3 maanden bezocht en ondersteund door onze vrijgestelden tijdens een bestuursvergadering, een speciaal themaoverleg of een kampbezoek.

44

gewestvergaderingen werden er de voorbije 3 maanden bezocht door de vrijgestelden. Zo behouden zij een goed contact met hun afdelingen en blijven zij het aanspreekpunt voor al jullie vragen.

24

KLJ'ers belden tijdens de vakantie naar het KLJ-noodnummer (0475 77 51 10).

18

KLJ'ers gingen van 7 tot 16 september naar Israël. Zij verdiepten er zich in de lokale natuur, cultuur, temperatuur, gastronomie, geschiedenis en de verschillende godsdiensten.

STARTDAG KLJ WAARSCHOOT
-12 8/9 14-17U
-16 8/9 14-17U
+16 11/9 20-23U
@ JEUGDLOKALEN

KLJ, BUITENGEWOON
STARTDAG 13/09 BEESTIG
WAVERSTR 2bis 14u-17u

www.klj.be